

Das Flächenhafte Naturdenkmal „Autobahnbaggersee Griessee“

liegt im Landschaftsschutzgebiet „Donautal zwischen Weißingen und Günzburg“ an der Zufahrt zur Staustufe Leipheim, etwa 400 m westlich der Autobahn A8. Er umfasst den Griessee inklusive eines 50 m breiten Uferstreifens rund um den See.

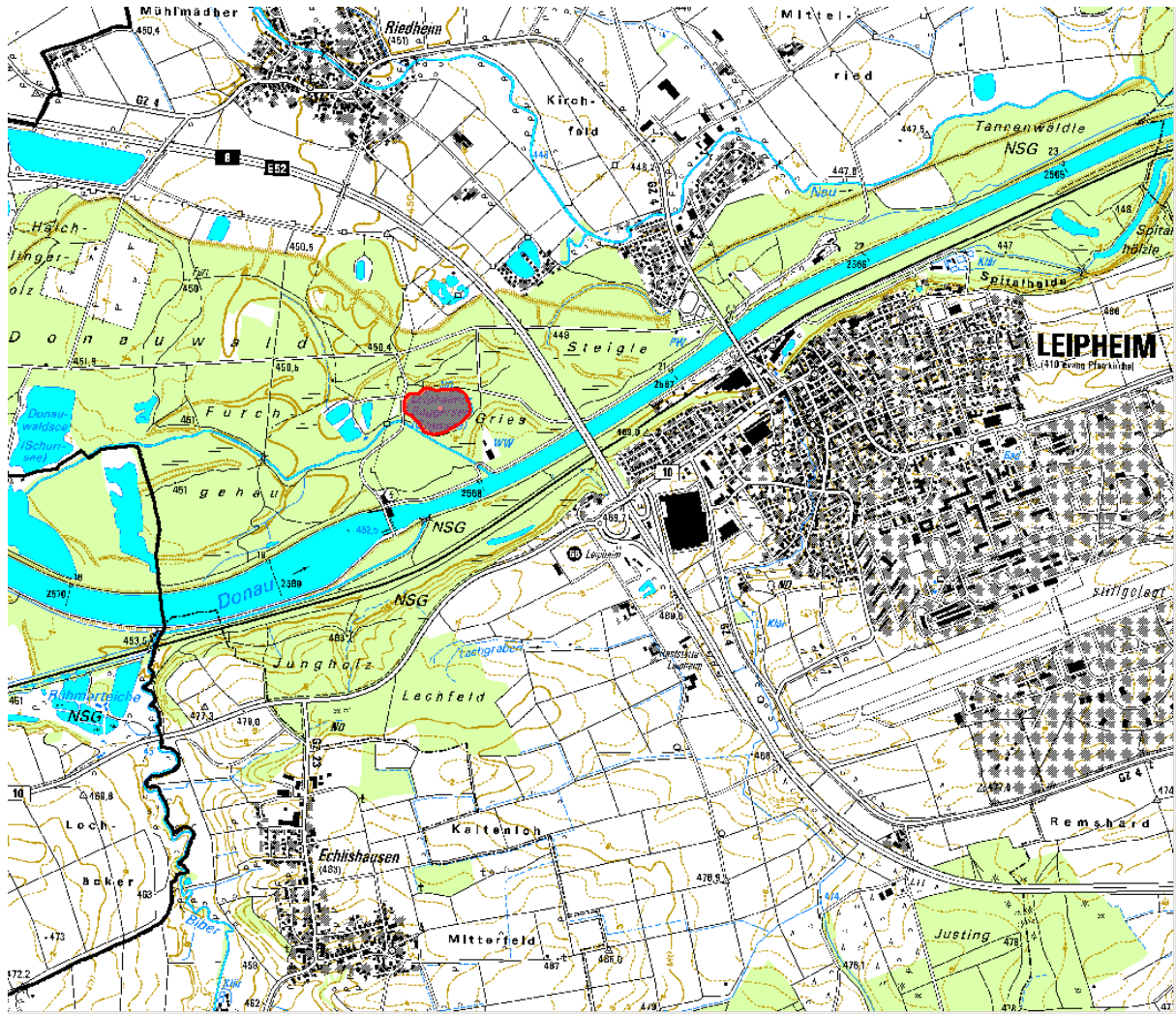

B e k a n n t m a c h u n g

zur Sicherung von Naturdenkmälern im Bereich der Gemarkung L e i p h e i m :

Auf Grund der §§ 3, 12 Abs. 1, 13 Abs. 1, 15 und 16 Abs. 1 des Naturschutzgesetzes vom 26. Juni 1935 (RGBl. I S. 821) sowie der §§ 7 Abs. 1 - 4 und 9 der Durchführungsverordnung vom 31. Oktober 1935 (RGBl. I S. 1275) wird mit

Zustimmung der Regierung von Schwaben als höhere Naturschutzbehörde das in der nachfolgend abgedruckten Liste aufgeführte Naturdenkmal mit dem Tage der Bekanntgabe dieser 10. Nachtragsanordnung in das Naturdenkmalbuch eingetragen und damit dem Schutze des Naturschutzgesetzes unterstellt.

Die Entfernung, Zerstörung und sonstige Veränderung des Naturdenkmals und seiner geschützten Umgebung sind **v e r b o t e n**. Unter dieses Verbot fallen alle Maßnahmen, die geeignet sind, das Naturdenkmal oder seine mitgeschützte Umgebung zu schädigen oder zu beeinträchtigen, z.B. durch Anbringen von Aufschriften, Errichten von Hütten, Zelten, das Wegwerfen von Abfällen jeder Art, Abladen von Schutt, die weitere Entnahme von Kies und dergleichen, nicht dagegen die forstwirtschaftliche plenterweise Nutzung des an das Naturdenkmal angrenzenden mitgeschützten Geländestreifens. Die jagdliche und fischereiliche Nutzung ist ebenfalls gestattet.

Ausnahmen von den Verboten können von der unterzeichneten Naturschutzbehörde aus wichtigen Gründen zugelassen werden.

Zu widerhandlungen werden nach §§ 21 und 22 des Naturschutzgesetzes und den §§ 15 und 16 der Durchführungsverordnung bestraft, soweit nicht schärfere Strafbestimmungen anzuwenden sind.

Az.: 324-3/2

Günzburg, den 27. September 1963

Landratsamt
als untere Naturschutzbehörde:

Dr. M e r k
Landrat

Liste der Naturdenkmale

1. Laufende Nummer im Naturdenkmalsbuch: 4 (Leipheim)
2. Bezeichnung, Art und Name des Naturdenkmales:
Autobahnbaggersee "Griessee" im Donauwald
Angaben über die Lage des Naturdenkmales:
 3. Gemarkung: L e i p h e i m
 4. Flurnummer, Eigentümer:
Teilfläche des Grundstückes Fl. Nr. 4264 in Eigentum des Freistaates Bayern
 5. Lagebezeichnung nach festen Geländepunkten, Himmelsrichtung, Entfernung und dergleichen:
An der Zufahrt zur Staustufe Leipheim der Oberen Donau Kraftwerke AG in der Staatsforstabteilung I 1 c Rauhegghau etwa 400 m westlich der Bundesautobahn München - Stuttgart (siehe auch topographische Karte 1 : 25 000, die dem Amtsakt beige-fügt ist).
 6. Bezeichnung der mitgeschützten Umgebung, zugelassenen Nutzung:
Ein Uferstreifen von 50 m rund um den See (gemessen von der Uferlinie) und die in seiner Mitte gelegene Insel.
Forstwirtschaftliche Nutzung planterweise zugelassen, jagdliche und fischereiliche Nutzung gestattet.
- Flächengröße:
Griessee etwa 5,5 ha,
mitgeschützte Umgebung etwa 5,9 ha.